دریچه پژوهـــــــش جهانی

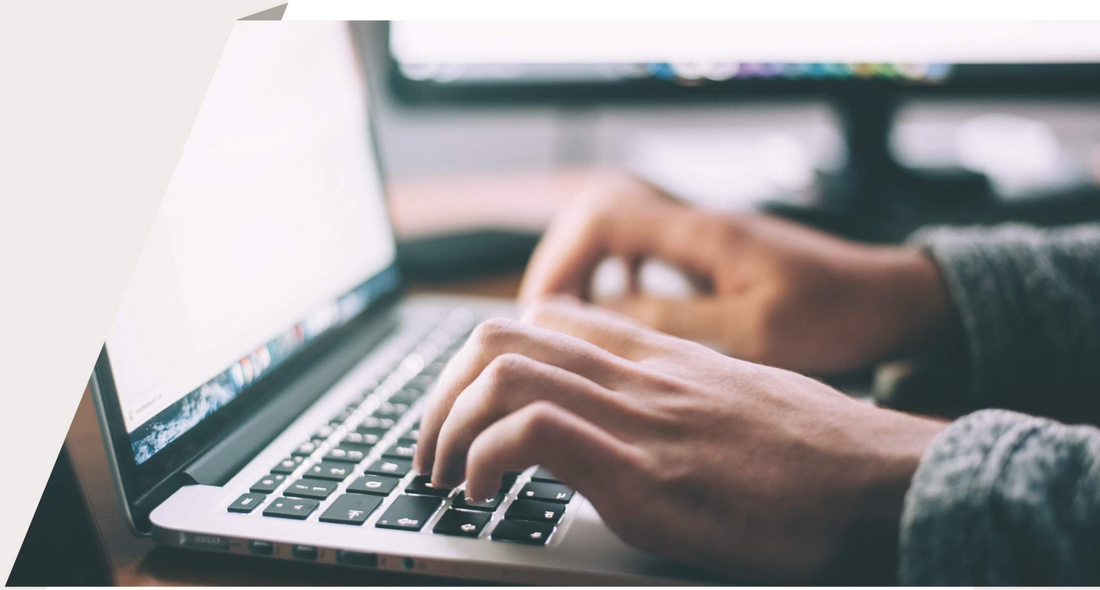

آکادمی علمی– پژوهشی فهام

(شرکت مسئولیت محدود فهام پژوهان آریا)

Faham Academy

دفتر مرکزی: اصفهان، خیابان نیکبخت شرقی

www.faham.net

تلفن: ۰۳۱۳ ۶۶۳ ۲۰۳۴
۰۹۹۳ ۴۴۳ ۳۱۹۳

Fahampajoohanarya@gmail.com

@fahamacademy

@faham_academy

اسکن کنید

آکادمی فهام

دریچه ای به پژوهش جهانی

درباره ما

آکادمی علمی- پژوهشی فهام یک شرکت با مسئولیت محدود مستقر در ایران است که تمرکز آن خدمات انتشارات علمی و هم چنین خدمات به پژوهشگران (همیار حرفه ای پژوهشی) است. خدمات اصلی آکادمی، انتشارات دانشگاهی در اکثر تخصص های پزشکی است. آکادمی فهام انواع خدمات انتشاراتی و همیار پژوهشی را به دانشگاه ها، موسسات، پژوهشگاه ها، پژوهشکده ها، مراکز تحقیقاتی و دانشکده ها ارائه می دهد.

ما چیکار می کنیم؟

همکاری با تمامی دانشگاه ها، موسسات، پژوهشگاه ها، پژوهشکده ها، مراکز تحقیقاتی و دانشکده ها دولتی و آزاد داخل و خارج از کشور

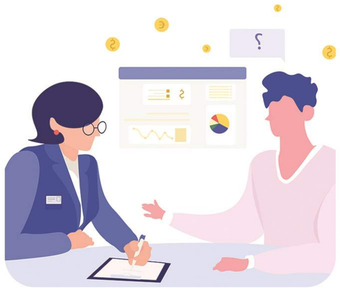

همکاری ما ممکن است از انتشار مجله تا مشاوره در مورد اخلاق انتشار متفاوت باشد. طیف گسترده ای از خدمات آماده سازی نسخه خطی قبل از ارسال را ارائه می دهد تا به شما کمک کند قبل از ارسال، نوشته خود را اصلاح و بهبود ببخشید. هدف ما این است که فرآیند آماده سازی نسخه خطی را تا حد امکان برای همه نویسندگان خود ساده کنیم و در زمان و انرژی شما در این فرآیند صرفه جویی کنیم.

ما به نویسندگان و پژوهشگران از ارائه ایده پژوهشی تا انتشار مشاوره و خدمات پشتیبانی ارائه می دهیم. خدماتی مانند ارائه ایده پژوهشی، همیاری در نگارش مقالات، ویرایش و اصلاح پروپوزال، ترجمه مقالات، ویرایش زبان انگلیسی، بررسی درصد مشابهت، سابمیت، انتخاب مجله، تنظیم مقاله به فرمت مجله، آنالیز آماری، طراحی پوستر و پاورپوینت، تهیه رزومه علمی ، مشاوره در امور مهاجرت تحصیلی و سایر خدمات مرتبط را ارائه می نماییم.

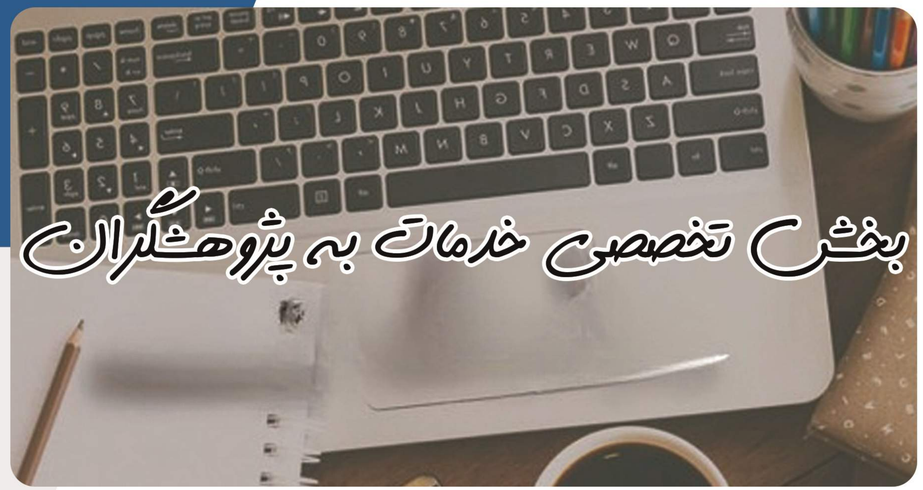

- ارائه ایده پژوهشی جهت طرح های تحقیقاتی، پایان نامه و رساله ها در زمینه های علوم پایه، پزشکی و دامپزشکی
- همیاری در نگارش مقالات مروری نظام‌مند و متاآنالیز، تحقیقاتی و ...
- ویرایش و اصلاح پروپوزال‌های پژوهشی
- ترجمه مقاله در رشته های تخصصی مختلف علوم پایه و علوم پزشکی، دامپزشکی (فارسی به انگلیسی، انگلیسی به فارسی)
- **ویرایش زبان انگلیسی** (ویرایش انگلیسی Native، ویرایش انگلیسی پیشرفته)
- **بررسی درصد مشابهت**
- **ترجمه و ویرایش انگلیسی** (ویرایش تخصصی، ویرایش Native، کنترل و رفع ایرادات، رفع اشتباهات تایپی و نشانه گذاری و خطاهای املائی، انتخاب کلمات، پیشنهاد برای بخش های نامفهوم، رفع اشکالات گرامری)
- **همیار نویسنده در نگارش، سابمیت، داوری، افزایش شانس پذیرش** (انتخاب مجله، داوری متدولوژیک قبل از ارسال به مجله، ویرایش انگلیسی نیتیو، طراحی فیگر، بررسی و رفع تشابه ادبی، اندنوت رفرنس ها، سابمیت مقاله، پشتیبانی سابمیت مجدد، پشتیبانی سابمیت پس از داوری، در صورت ریجکت پیشنهاد و ریسابمیت رایگان به مجلات دیگر)
- **ویرایش تصاویر مقالات** (طراحی تصاویر/فیگرها در نرم افزارهای گرافیکی از روی دست نوشته شما، طراحی نمودار، تغییر فرمت تصاویر، طراحی و اصلاح وضوح تصاویر بی کیفیت، ویرایش فونت و بهبود رنگ تصاویر)
- **ویرایش فارسی** (ویرایش تخصصی فارسی، شیوا و روان نویسی مقاله، رعایت نکات دستوری و هماهنگ کردن زمان فعل ها، استفاده از اصطلاحات به روز و مرسوم در زبان ادبی، جایگزینی کلمات عربی با واژگان فارسی رایج در زبان علمی، یکدست کردن افعال به سبک مقاله، آرایه های ادبی، هماهنگی قیود با افعال، رفع پیچیدگی های جملات، برطرف اطناب در جملات و روان نویسی و زیبا نویسی، رعایت اصول و آیین نگارش، رعایت فاصله ها، نقطه گذاری ها، پاراگراف بندی ها، جمله بندی، اعداد فارسی و...)
- **رفع مشابهت ادبی مقالات** (بررسی درصد مشابهت ادبی، کاهش درصد مشابهت تا درصد مجاز، بازنویسی ادبی مقاله)
- **ویرایش ساختاری و بازنویسی منابع** (ادیت رفرنس ها بر اساس ونکوور، بازنویسی منابع و ویرایش فنی بر اساس AMA)
- **تنظیم مقاله به فرمت مجله برای ارسال به مجله/کنفرانس**

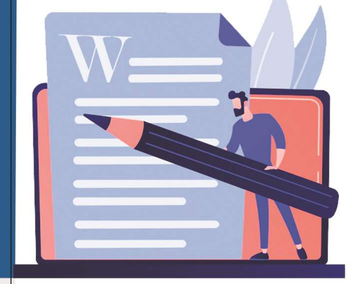

بخش تخصصی خدمات به پژوهشگران

- سابمیت نمودن مقاله و پاسخ به داوران
- پیشنهاد یا انتخاب مجله/کنفرانس متناسب با مقاله
- بررسی اولیه مقالات پیش از سابمیت به منظور آگاهی نویسنده از ایرادات احتمالی و سوالات محتمل قابل طرح توسط سردبیر یا داوران تحت نظر افراد متخصص
- تجزیه و تحلیل/ آنالیز آماری
- طراحی پوستر همایش
- تهیه پاورپوینت جهت ارائه مقاله
- تهیه رزومه علمی
- ایجاد اکانت های پژوهشی و شبکه‌های اجتماعی معتبر از جمله لینکدین ، ریسیچ گیت، ارکید، ...
- نگارش کاور لتر مناسب برای مقاله
- کمک به اخذ پذیرش تحصیلی در مقاطع ارشد، دکتری و پسادکتری
- ارائه مشاوره و انجام آزمایش های طرح های تحقیقاتی تحت نظر افراد متخصص

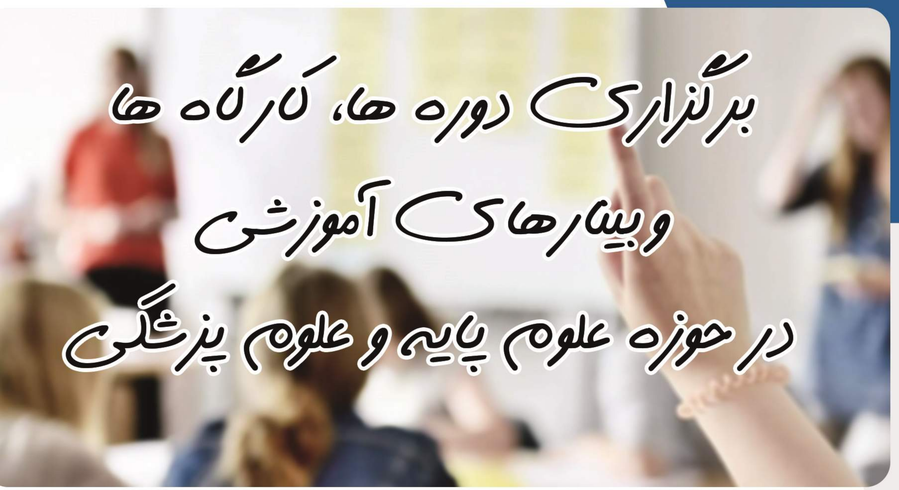

برگزاری دوره ها، کارگاه ها و بیشارهای آموزشی در حوزه علوم پایه و علوم پزشکی

برگزاری کارگاه های آنلاین و حضوری در راستای ارتقای سطح علمی با ارائه گواهی معتبر به صورت دوره ای و با بهره مندی از اساتید مطرح در زمینه های مختلف مرتبط با رشته های علوم پایه و علوم پزشکی. همچنین برگزاری دوره های پژوهش محور و پژوهشگر پروری در سطوح مختلف علمی.

- **مدیریت آنلاین و اجرایی نشریات** (پیگیری و به روز رسانی شمارگان و مقالات مجلات، بررسی اولیه و سرقت ادبی، تعیین داور/ ویراستار روش شناختی /آماری و علمی، صفحه آرایی، ویراستاری ادبی فارسی و انگلیسی، ویراستاری فنی، بازاریابی مقالات به منظور ارتقاء رویت پذیری و استنادیابی، انتشار در شبکه های اجتماعی علمی، انتشار در بانک های اطلاعاتی و پایگاه های نمایه سازی، انتشار در وب سایت نشریه)
- **آماده سازی مقالات** (ویراستاری علمی و روش شناختی، ویراستاری فنی، ویراستاری ادبی انگلیسی و فارسی، ترجمه مقالات، گرافیک و صفحه آرایی مقالات، ....)

- **نمایه سازی نشریات در پایگاه های عمومی و تخصصی** (PubMed، ISI، Scopus ، EMBASE، Ebsco، ProQuest، Copernicus، DOAJ، Google ، ISC، CINAHL، TOXNET، LILACS، و ...)
- **اخذ کد دی.او.آی** (DOI، CrossMark)
- **انتشار الکترونیک** (بازاریابی نشریات و مقالات جهت جذب اعضای هیئت تحریریه و داوران بین المللی و جذب مقالات و هم چنین افزایش رویت پذیری بین المللی و افزایش دریافت استنادات، اشتراک گذاری در شبکه های اجتماعی و علمی، ...)
- **داوری همتا**

آکادمی فهام

دریچه ای به پژوهش جهانی

نویسندگان حقیقی

لطفا در صورت داشتن هرگونه سوال از طریق واتساپ یا ایمیل در ارتباط باشد.

مراکز پژوهشی و موسسات

جهت اطلاع از نحوه همکاری، لطفاً درخواست خود را از طریق ایمیل و یا شماره های تماس زیر با ما در میان بگذارید:

ایران، اصفهان، نیکبخت شرقی

۰۳۱۳ ۶۶۳ ۲۰۳۴ /۰۹۹۳ ۴۴۳ ۳۱۹۳

FahamPajoohanArya@gmail.com

دفاتر ما ازشنبه تا پنجشنبه، از ساعت ۹ صبح الی ۹ بعد از ظهر برای حمایت از نویسندگان حقیقی باز هستند.